



DELTA TOUR®



NAVIGAZIONE TURISTICA & INCOMING TOUR OPERATOR

Tel. +39.049.8700232 Fax +39.049.760833

Via Toscana, 2 - 35127 PADOVA

C.F. e P.Iva 02045740285 - Reg. Imprese n. 26466/PD 060

www.deltatour.it - info@deltatour.it

Padova 15.09.2020

Buongiorno dalla Delta Tour!

Siamo lieti di inviare i programmi, con relativi prezzi, per effettuare le escursioni a bordo delle nostre motonavi per l'anno **2021**.

Abbiamo deciso di confermare, senza alcun aumento, i prezzi del 2020 anche per tutto il 2021 salvo aumenti per gli ingressi ai siti o tasse comunali di sbarco/imbarco che saranno da verificare all'atto della richiesta di opzione e che sono indipendenti dalla nostra organizzazione.

CROCIERE FLUVIALI 2021

La Riviera del Brenta e le Ville Venete: l'antico percorso del burchiello

La Riviera del Brenta è sempre stata considerata dai veneziani il prolungamento ideale del Canal Grande, offrendo quindi una spettacolarità degna della città lagunare. A bordo delle nostre motonavi avrete l'esclusiva opportunità di ripercorrere questo sfarzoso percorso, caro non solo alla nobiltà veneziana ma anche ai più famosi artisti e personaggi dei secoli scorsi.



PROGRAMMA CON IMBARCO A STRA (VE)

Ore 08.45: ritrovo dei Signori partecipanti con nostro personale al parcheggio di **VILLA PISANI** di Stra (VE) e visita facoltativa della villa.

Si tratta della più imponente dimora della Riviera del Brenta, ricca di saloni affrescati dai più grandi pittori del tempo e circondata da un magnifico parco che la fa definire "la Versailles del Brenta". Imbarco sulla motonave quindi navigazione sul naviglio del Brenta.

Sosta a **Dolo** e passeggiata nel caratteristico paesino rivierasco.

Ore 12.30: la cucina di bordo vi preparerà il pranzo con menù di pesce secondo tradizionali ricette venete: **Aperitivo Bellini alla frutta**, **Antipasto Alici marinate**, **Gamberetti al vapore** e **Sarde in Saor alla Veneziana**, **Primo Pasta alla Marinara**, **Secondo Frittura mista di Pesce**, **Contorno Verdure miste di stagione**, **Bevande Vino e Acqua a volontà**, **Frutta**, **Caffè**, **Grappa**, coperto e servizio al tavolo.

Dopo il pranzo, a seconda della disponibilità dei siti, seguirà la visita facoltativa di **VILLA BARCHESSA VALMARANA**, custode di pitture della scuola Barocca Veneziana eseguite da Michelangelo Schiavoni oppure di **VILLA WIDMANN**, fastosa residenza del XVIII secolo progettata da Andrea Tirali ed affrescata da Giuseppe Angeli.

Risaliti a bordo navigherete sulle tranquille acque del Brenta continuando ad ammirare le innumerevoli e maestose ville della Riviera. Giunti in località Malcontenta, avrete la possibilità di visitare facoltativamente la meravigliosa **VILLA FOSCARI "LA MALCONTENTA"** progettata nel 1560 da Andrea Palladio, con le pareti interne interamente affrescate da Giambattista Franco e Giovanni Battista Zelotti. Seguirà la navigazione fino a Fusina superando il dislivello acqueo della conca dei Moranzani, antico manufatto del XVII sec. costruita con il meccanismo progettato da Leonardo da Vinci.

Ore 17.30 ca: arrivo a Fusina (VE), sbarco dei partecipanti e termine dell'escursione. L'arrivo a Fusina potrà subire dei ritardi dipendenti dalle conche di navigazione, traffico fluviale o altro.

PROGRAMMA CON IMBARCO A FUSINA (VE)

- Ore 08.45: incontro dei Signori partecipanti con il nostro personale al parcheggio Terminal a Fusina (Ve) ed imbarco a bordo della motonave.
Navigazione sul naviglio del Brenta, superando il dislivello acqueo della conca dei Moranzani, antico manufatto del XVII sec., costruita con il meccanismo progettato da Leonardo da Vinci.
- Ore 10.00: arrivo a Malcontenta di Mira (VE) dove è possibile visitare facoltativamente **VILLA FOSCARI "LA MALCONTENTA"** progettata nel 1560 da Andrea Palladio, con le pareti interne interamente affrescate da Giambattista Franco e Giovanni Battista Zelotti. Risaliti a bordo, navigheremo sulle tranquille acque del naviglio ammirando le innumerevoli e maestose ville della Riviera.
- Ore 12.00: arrivo a Mira e, a seconda della disponibilità dei siti, visita facoltativa di **VILLA BARCHESSA VALMARANA**, custode di pitture della scuola Barocca Veneziana eseguite da Michelangelo Schiavoni oppure di **VILLA WIDMANN**, fastosa residenza del XVIII secolo progettata da Andrea Tirali ed affrescata da Giuseppe Angeli.
- Ore 12.30: la cucina di bordo vi preparerà il pranzo con menù di pesce secondo tradizionali ricette venete: **aperitivo Bellini alla frutta, antipasto Gamberetti al vapore, Alici Marinate e Sarde in Saor alla Veneziana, primo piatto Pasta alla Marinara, secondo piatto Frittura mista di Pesce, contorno Verdure miste di stagione, bevande Vino e Acqua a volontà, Frutta, Caffè, coperto e servizio.**
- Ore 16.00: arrivo a Stra e visita facoltativa di **VILLA PISANI**, la più imponente dimora della Riviera del Brenta, ricca di saloni affrescati dai più grandi pittori del tempo e circondata da un magnifico parco che la fa definire "la Versailles del Brenta".
- Ore 17.30 ca: termine dell'escursione e di tutti i servizi.

QUOTE DI PARTECIPAZIONE	individuali (aggregati)	gruppi (min. 45 pax)
Da Martedì a Venerdì	73,00 € p.p.	63,00 € p.p.
Sabato, Domenica e Festivi	75,00 € p.p.	65,00 € p.p.

Bambini: da 0 a 5 anni gratuiti, da 6 a 12 anni **43,00 €** p.p.

La quota comprende: il servizio di navigazione, il pranzo a bordo, l'accompagnatrice a bordo ed alle ville.

La quota non comprende: gli ingressi alle ville, il ritorno al punto di partenza e quanto non espressamente menzionato alla voce "La quota comprende".

Ville facoltative e a pagamento:

Villa Pisani	ingresso 10,00 € p.p. (cittadini UE sotto i 18 anni gratis).
Villa Barchessa Valmarana	ingresso 6,00 € p.p.
Villa Widmann	ingresso 6,00 € p.p.
Villa Foscari "La Malcontenta"	ingresso 10,00 € p.p.

SUPPLEMENTI per gruppi min. 45 pax con anticipata richiesta:

- Panoramica del Bacino di San Marco **15,00 €** p.p.; tale servizio sarà effettuato con l'imbarcazione disponibile al momento della conferma.
- Partenze ed arrivi da/a Padova, Porta Portello **15,00 €** p.p.

TASSA ZTL BUS VENEZIA: ricordiamo che è in vigore la tassa comunale ZTL per i bus turistici per la quale Vi rimandiamo al sito ufficiale www.avmspa.it

LE ISOLE DI VENEZIA: BURANO, MURANO, TORCELLO

Benvenuti nella romantica città di Venezia, là dove acqua e cielo non trovano confine, città di antichi navigatori ed esploratori, città che vide esprimersi i più grandi pittori, musicisti e poeti.

Benvenuti tra calli, campi, canali: centodiciotto isole, ben quattrocento ponti e... altrettanti gatti!



Programma

Ore 08.15: incontro dei Signori partecipanti con il nostro personale al parcheggio Terminal a **Fusina (Ve)** ed imbarco sulla motonave. Navigazione lungo il canale di Vittorio Emanuele III sino a giungere al canale della Giudecca per entrare in Bacino San Marco.

Arrivo a **BURANO** e visita libera del piccolo villaggio di pescatori estremamente pittoresco, famoso nel mondo per le mille case colorate e la millenaria tradizione della lavorazione del merletto.

Partenza per **TORCELLO**, isola che si estende tra barene, gheppi e falasche, dove verrà effettuata la sosta per la visita facoltativa della Cattedrale di Santa Maria Assunta con gli antichi mosaici di scuola veneto - bizantina risalenti al XII e XIII sec. (ingresso € 5,00 p.p.).

Ore 13.00: *la cucina di bordo vi preparerà il pranzo con menù di pesce secondo tradizionali ricette venete: **Aperitivo Bellini alla frutta, Antipasto Alici marinate, Gamberetti al vapore e Sarde in Saor alla Veneziana, Primo Pasta alla Marinara, Secondo Frittura mista di Pesce, Contorno Verdure miste di stagione, Bevande Vino e Acqua a volontà, Frutta, Caffè, Grappa, coperto e servizio al tavolo.***

Dopo pranzo seguirà lo sbarco a **MURANO**, l'isola famosa per la lavorazione del vetro soffiato. Si potrà entrare in una fornace ed ammirare questa antica arte gelosamente custodita dagli abili Maestri Vetrai che ci stupiranno nella realizzazione delle loro opere.

Ore 17.30 ca.: arrivo a Fusina, sbarco dei partecipanti e termine dei servizi.

Quote di partecipazione:

Individuali (aggregati) **70,00 €** p.p. – **Gruppi** (min. 45 pax) **65,00 €** p.p.

Bambini: da 0 a 5 anni gratuiti, da 6 a 12 anni **43,00 €** p.p.

La quota comprende: il servizio di navigazione, il pranzo a bordo e l'accompagnatrice.

La quota non comprende: gli ingressi e quanto non espressamente menzionato alla voce "La quota comprende". Ricordiamo che è in vigore la tassa comunale ZTL per i bus turistici per la quale Vi rimandiamo al sito ufficiale www.avmspa.it

VENEZIA E LE ISOLE DELLA SPIRITUALITA'

Questa escursione vuole far conoscere al turista alcuni luoghi insoliti della laguna Veneziana come l'isola degli Armeni e l'isola di San Francesco del Deserto, antichi e solitari monasteri, centri d'intensa spiritualità.

Programma

Ore 08.15: incontro dei Signori partecipanti con il nostro personale al parcheggio Terminal a **Fusina (Ve)** ed imbarco sulla motonave. Panoramica sul Bacino di S. Marco. Navigazione verso **SAN FRANCESCO DEL DESERTO**, conosciuta anche come l'isola dei cipressi. La leggenda narra che il Santo d'Assisi nel 1220 si riposò in quest'angolo di paradiso di ritorno dalla Terra Santa (offerta libera).

La navigazione proseguirà alla volta dell'isola di **TORCELLO**, isola che si estende tra barene, gheppi e falasche, dove verrà effettuata la sosta per la visita facoltativa della Cattedrale di Santa Maria Assunta con gli antichi mosaici di scuola veneto - bizantina risalenti al XII e XIII sec. (ingresso € 5,00 p.p.).

Ore 13.00: la cucina di bordo vi preparerà il pranzo a base di pesce secondo tradizionali ricette venete, servito al tavolo con il seguente menù: **Aperitivo Bellini alla frutta, Antipasto Alici marinate, Gamberetti al vapore e Sarde in Saor alla Veneziana, Primo Pasta alla Marinara, Secondo Frittura mista di Pesce, Contorno Verdure miste di stagione, Bevande Vino e Acqua a volontà, Frutta, Caffè, Grappa, coperto e servizio al tavolo.**

Dopo pranzo arrivo a **L'ISOLA DEGLI ARMENI** (ingresso 6,00 € p.p.), antico monastero fondato agli inizi del '700 ed oggi divenuto uno dei centri di cultura armena più importanti del mondo.

Ore 17.30 ca.: ritorno a Fusina, sbarco dei partecipanti e termine dell'escursione.

Quote di partecipazione:

Individuali (aggregati) **70,00 €** p.p. – **Gruppi** (min. 45 pax) **65,00 €** p.p.

Bambini: da 0 a 5 anni gratuiti, da 6 a 12 anni **43,00 €** p.p.

La quota comprende: il servizio di navigazione, il pranzo a bordo e l'accompagnatrice.

La quota non comprende: gli ingressi e quanto non espressamente menzionato alla voce "La quota comprende". Ricordiamo che è in vigore la tassa comunale ZTL per i bus turistici per la quale Vi rimandiamo al sito ufficiale www.avmspa.it

LA VENEZIA ARMENA

Benvenuti in una Venezia Insolita, rifugio di un antichissimo popolo che ne ha fatto un punto di riferimento culturale e religioso. Un abbraccio ideale tra Oriente ed Occidente nella magica atmosfera della Laguna Veneziana.

Programma

Ore 08.15: incontro dei Signori partecipanti con il nostro personale al parcheggio Terminal a **Fusina (Ve)** ed imbarco sulla motonave.

Navigazione fino a raggiungere il canale della Giudecca e sbarco alle Zattere. Con una piacevole passeggiata raggiungeremo **PALAZZO ZENOBIO** per la visita (inclusa) alla celeberrima "Sala degli Specchi".

Seguirà la visita facoltativa della **SCUOLA GRANDE DEI CARMINI** (ingresso Euro 5,00 p.p.) che custodisce il ciclo pittorico dedicato alla Madonna del Carmine ad opera di Gian Battista Tiepolo, Zanchi e Padovanino.

Ore 12.00: ritorno in motonave per il pranzo a base di pesce servito a bordo, menù: **Aperitivo Bellini alla frutta, Antipasto Alici marinate, Gamberetti al vapore e Sarde in Saor alla Veneziana, Primo Pasta alla Marinara, Secondo Frittura mista di Pesce, Contorno Verdure miste di stagione, Bevande Vino e Acqua a volontà, Frutta, Caffè, Grappa, coperto e servizio al tavolo.**

Ore 15.00: sbarco all'**ISOLA DEGLI ARMENI**, monastero fondato agli inizi del '700 (visita inclusa). È uno dei centri di cultura armena più importanti del mondo. In quest'oasi di pace e tranquillità, oltre ad una pinacoteca, un museo archeologico e due biblioteche, si trova un'inestimabile raccolta di manoscritti.

Ore 17.30 ca.: arrivo a Fusina, sbarco dei partecipanti e termine di tutti i servizi.

Quote di partecipazione:

Individuali (aggregati) **77,00 €** p.p. – **Gruppi** (min. 45 pax) **72,00 €** p.p.

Bambini: da 0 a 5 anni gratuiti, da 6 a 12 anni **54,00 €** p.p.

La quota comprende: il servizio di navigazione, il pranzo a bordo, l'accompagnatrice e l'ingresso con visita guidata a Palazzo Zenobio ed al Monastero di San Lazzaro degli Armeni, whisper al mattino per ascolto guidato condiviso.

La quota non comprende: l'ingresso alla Scuola Grande dei Carmini, gli extra di carattere personale e quanto non espressamente menzionato alla voce "La quota comprende", tassa bus turistici ZTL. Ricordiamo che è in vigore la tassa comunale ZTL per i bus turistici per la quale Vi rimandiamo al sito ufficiale www.avmspa.it

VENEZIA E LE ISOLE MINORI

Questa inedita escursione vi porterà a scoprire gli antichi luoghi di una "Venezia Minore" ricca di storia, aneddoti e antiche leggende.

Programma

Ore 08.15: incontro dei Signori partecipanti con il nostro personale al parcheggio Terminal a **Fusina (Ve)** ed imbarco sulla motonave.

Navigazione sino all'isola di **SAN GIORGIO**, detta anticamente isola dei Cipressi. Famosa è la chiesa di San Giorgio Maggiore che è una delle più grandi opere di architettura sacra di Andrea Palladio e custode di opere di Tintoretto, Jacopo da Bassano e Sbastiamo Ricci.

Navigazione fino all'isola del **LAZZARETTO NUOVO** (ingresso: 5,00 € p.p.), luogo deputato dalla seconda metà del '400 alla contumacia di mercanzie e navi che arrivavano a Venezia col sospetto di portare i germi della peste, il nemico peggiore della città lagunare.

Ore 13.00: *la cucina di bordo vi preparerà il pranzo con menù di pesce secondo tradizionali ricette venete* **Aperitivo Bellini alla frutta, Antipasto** Alici marinate, Gamberetti al vapore e Sarde in Saor alla Veneziana, **Primo** Pasta alla Marinara, **Secondo** Frittura mista di Pesce, **Contorno** Verdure miste di stagione, **Bevande** Vino e Acqua a volontà, **Frutta, Caffè, Grappa, coperto e servizio al tavolo.**

Dopo pranzo seguirà la visita dell'Isola di **SAN SERVOLO** (ingresso: € 5,00 p.p.), antico centro religioso, trasformato poi in manicomio ed oggi sede di prestigiosi master universitari internazionali. L'isola, che oggi appartiene alla Provincia di Venezia, conserva una bellissima spezieria ed il Museo della Follia.

Ore 17.30 ca: ritorno a Fusina, sbarco dei partecipanti e termine dell'escursione.

Quote di partecipazione:

Individuali (aggregati) **70,00 €** p.p. – **Gruppi** (min. 45 pax) **65,00 €** p.p.

Bambini: da 0 a 5 anni gratuiti, da 6 a 12 anni **43,00 €** p.p.

La quota comprende: il servizio di navigazione, il pranzo a bordo e l'accompagnatrice.

La quota non comprende: gli ingressi e quanto non espressamente menzionato alla voce "La quota comprende". Ricordiamo che è in vigore la tassa comunale ZTL per i bus turistici per la quale Vi rimandiamo al sito ufficiale www.avmspa.it

SPLENDORI DELLA VENEZIA DEL SETTECENTO

Il Settecento a Venezia è la fine della gloriosa Repubblica Serenissima ma è anche la magia di stucchi, ori, riflessi, colori che avvolgono in una meravigliosa eleganza il suo ultimo secolo; questa escursione ci guiderà nelle contraddizioni di quest'era spettacolare e ci farà ammirare il suo lascito.

Programma

Ore 08.15: incontro dei Signori partecipanti con il nostro personale al parcheggio Terminal a **Fusina (Ve)** ed imbarco sulla motonave.

Sbarco lungo la Fondamenta delle Zattere e visita della **CHIESA DEI GESUATI**, progettata da Giorgio Massari per l'ordine dei Domenicani e custode di opere di G.B. Tiepolo, J. Tintoretto, G. Morlaiter e S. Ricci; seguirà la visita di **CA' REZZONICO - MUSEO DEL '700:** in uno splendido palazzo progettato da Baldassare Longhena, una ricca dimora veneziana ospita una preziosa raccolta di mobili e dipinti del Settecento. Imbarco sulla motonave alle Zattere.

Ore 13.00: *la cucina di bordo vi preparerà il pranzo con menù di pesce secondo tradizionali ricette venete:* **Aperitivo Bellini alla frutta, Antipasto** Alici marinate, Gamberetti al vapore e Sarde in Saor alla Veneziana, **Primo** Pasta alla Marinara, **Secondo** Frittura mista di Pesce, **Contorno** Verdure miste di stagione, **Bevande** Vino e Acqua a volontà, **Frutta, Caffè, Grappa, coperto e servizio al tavolo.**

Arrivo a **MURANO**, l'isola famosa per la lavorazione del vetro soffiato. Si potrà entrare in una fornace ed ammirare questa antica arte gelosamente custodita dagli abili Maestri Vetrai che ci stupiranno nella realizzazione delle loro opere. Seguirà il rientro a Fusina.

Ore 17.30 ca: sbarco a Fusina, sbarco dei partecipanti e termine dell'escursione.

Quote di partecipazione:

Individuali (aggregati) **85,00 €** p.p. – **Gruppi** (min. 45 pax) **80,00 €** p.p.

Bambini: da 0 a 5 anni gratuiti, da 6 a 12 anni **60,00 €** p.p.

La quota comprende: il servizio di navigazione, l'ingresso alla Chiesa dei Gesuati ed a Ca' Rezzonico/Museo del Settecento, il pranzo a bordo, l'accompagnatrice e whisper al mattino per ascolto guidato condiviso.

La quota non comprende: quanto non espressamente menzionato alla voce "La quota comprende". Ricordiamo che è in vigore la tassa comunale ZTL per i bus turistici per la quale Vi rimandiamo al sito ufficiale www.avmspa.it

VENEZIA FRA MUSICISTI E PITTORI: LA RINASCITA DEL TEATRO LA FENICE E LA CHIESA DELLA PIETA'

Pittura e Musica sono le arti regine della Venezia del Settecento e noi le incontreremo nel magnifico teatro cittadino e nella Chiesa della Pietà legata alla musica di Antonio Vivaldi.

Programma

Ore 08.15: incontro dei Signori partecipanti con il nostro personale al parcheggio Terminal a **Fusina (Ve)** ed imbarco sulla motonave.

Sbarco alla Riva delle Zattere e "passeggiata dei musicisti" fino a raggiungere il **TEATRO LA FENICE** (ingresso incluso). Visita guidata del teatro più prestigioso di Venezia.

Passeggiata attraverso Piazza San Marco con breve sosta per la visita della **CHIESA DELLA PIETÀ** (ingresso incluso). L'edificio progettato da Giorgio Massari nel Settecento conserva opere di Giambattista Tiepolo e di Giuseppe Angeli e risuona ancora della musica del Maestro Antonio Vivaldi, qui Maestro di Coro e di Violino.

Ore 13.00: **Aperitivo Bellini alla frutta, Antipasto Alici marinate, Gamberetti al vapore e Sarde in Saor alla Veneziana, Primo Pasta alla Marinara, Secondo Frittura mista di Pesce, Contorno Verdure miste di stagione, Bevande Vino e Acqua a volontà, Frutta, Caffè, Grappa, coperto e servizio al tavolo.**

Visita dell'Isola di **SAN SERVOLO** (ingresso incluso), antico centro religioso, successivamente trasformato in manicomio ed oggi sede di prestigiosi master universitari internazionali. L'isola, che oggi appartiene alla Provincia di Venezia, conserva una bellissima spezieria ed il Museo della Follia.

Ore 17.30 ca: arrivo a Fusina, sbarco e termine di tutti i servizi.

Quote di partecipazione:

Individuali (aggregati) **92,00 €** p.p. – **Gruppi** (min. 45 pax) **88,00 €** p.p.

Bambini: da 0 a 5 anni gratuiti, da 6 a 12 anni **65,00 €** p.p.

La quota comprende: il servizio di navigazione, il pranzo a bordo, l'accompagnatrice gli ingressi menzionati e whisper al mattino per ascolto guidato condiviso.

La quota non comprende: quanto non espressamente menzionato alla voce "La quota comprende". Ricordiamo che è in vigore la tassa comunale ZTL per i bus turistici per la quale Vi rimandiamo al sito ufficiale www.avmspa.it

VENEZIA ED IL GRANDE NEMICO: LA PESTE

Venezia non permise mai ai suoi nemici di varcare il naturale muro di difesa della sua laguna ma ce n'è sempre stato uno che ha violato la pace della Serenissima: il morbo della peste, che più volte decimò la popolazione locale ma che fece sorgere anche le più belle chiese votive della città.

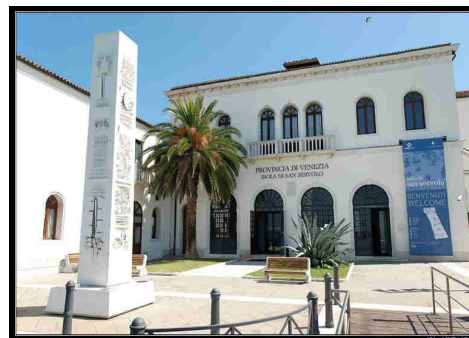

Programma

Ore 08.15: incontro dei Signori partecipanti con il nostro personale al parcheggio Terminal a **Fusina (Ve)** ed imbarco sulla motonave.

Sbarco nei pressi della Punta della Dogana e visita della **BASILICA DELLA MADONNA DELLA SALUTE**, grande tempio votivo progettato da Baldassarre Longhena per la cessazione della terribile pestilenza del 1630/31 e si completa con la visita facoltativa della Sagrestia, custode di opere di Tintoretto e del Vecellio (ingresso facoltativo alla Sacrestia € 4,00 p.p. – non visitabile la domenica mattina).

Seguirà la passeggiata fino a **San Marco**; una volta superato il Ponte dell'Accademia si giungerà alla celebre piazza dove si ammireranno i principali monumenti della città: le Procuratie, la Basilica di San Marco, il Campanile, la Torre dell'Orologio, la Libreria Marciana. Imbarco sulla motonave nei pressi del Museo Navale.

Ore 13.00: la cucina di bordo vi preparerà il pranzo con menù di pesce secondo tradizionali ricette venete: **aperitivo Bellini alla frutta, antipasto Alici Marinate, Gamberetti al vapore e Sarde in Saor alla Veneziana, primo piatto Pasta alla Marinara, secondo piatto Frittura mista di Pesce, contorno Verdure miste di stagione, bevande Vino e Acqua a volontà, Frutta, Caffè, coperto e servizio.**

Dopo il pranzo, navigazione fino all'isola del **LAZZARETTO NUOVO** (ingresso incluso), luogo deputato dalla seconda metà del '400 alla contumacia di mercanzie e navi che arrivavano a Venezia col sospetto di portare i germi della peste, il nemico peggiore della città lagunare.

Ore 17.30 ca: sbarco a Fusina, sbarco dei partecipanti e termine dell'escursione.

Quote di partecipazione:

Individuali (aggregati) **77,00 €** p.p. – **Gruppi** (min. 45 pax) **72,00 €** p.p.

Bambini: da 0 a 5 anni gratuiti, da 6 a 12 anni **50,00 €** p.p.

La quota comprende: il servizio di navigazione, l'ingresso alla Basilica della Salute ed al Lazzaretto Nuovo, il pranzo a bordo, l'accompagnatrice e whisper per ascolto guidato condiviso.

La quota non comprende: l'ingresso alla Sacrestia della Basilica della Madonna della Salute e quanto non espressamente menzionato alla voce "La quota comprende". Ricordiamo che è in vigore la tassa comunale ZTL per i bus turistici per la quale Vi rimandiamo al sito ufficiale www.avmspa.it

IL SETTECENTO VENEZIANO DI CARLO GOLDONI

Il Settecento a Venezia è la fine della gloriosa Repubblica Serenissima ma è anche la magia di stucchi, ori, riflessi, colori che avvolgono in una meravigliosa eleganza il suo ultimo secolo; questa escursione ci guiderà nelle contraddizioni di quest'era spettacolare sarcasticamente descritte dal grande commediografo Carlo Goldoni...

Programma

Ore 08.15: incontro dei Signori partecipanti con il nostro personale al parcheggio Terminal a **Fusina (Ve)** ed imbarco sulla motonave.

Sbarco lungo la Fondamenta delle Zattere e passeggiata fino a San Polo fino alla **CASA DI CARLO GOLDONI**, tipica casa veneziana del XV secolo, dove nacque il celebre commediografo; seguirà la visita di **CA REZZONICO - MUSEO DEL '700**: in uno splendido palazzo progettato da Baldassarre Longhena, una ricca dimora veneziana ospita una preziosa raccolta di mobili e dipinti del Settecento veneziano. Imbarco sulla motonave, alle Zattere.

Ore 13.00: la cucina di bordo vi preparerà il **pranzo a base di pesce**, servito al tavolo, con il seguente menù: **Aperitivo Bellini alla frutta, Antipasto Alici marinate, Gamberetti al vapore e Sarde in Saor alla Veneziana, Primo Pasta alla Marinara, Secondo Frittura mista di Pesce, Contorno Verdure miste di stagione, Bevande Vino e Acqua a volontà, Frutta, Caffè, Grappa, coperto e servizio al tavolo.**

Durante il pranzo la motonave navigherà nella Laguna di Venezia, attraversando il centro storico attraverso il Canale della Giudecca e Bacino San Marco per poi gettarsi nella Laguna Meridionale, costeggiando i litorali, baluardi di difesa naturale fra la laguna ed il mare.

Dopo il pranzo sbarco a **CHIOGGIA** e visita della vivace cittadina, dove il giovane avvocato Carlo Goldoni svolse il suo praticantato i cui frutti si leggono nelle celebri "Baruffe Chiozzotte".

Ore 17.30 ca.: arrivo a Fusina, sbarco dei partecipanti e termine dei servizi.

Quote di partecipazione:

Individuali (aggregati): **85,00 € p.p.** - **Gruppi** (min. 45 pax): **80,00 € p.p.**

Bambini: da 0 a 5 anni gratuiti, da 6 a 12 anni **57,00 € p.p.**

La quota comprende: il servizio di navigazione, l'ingresso e la visita guidata alla Casa di Carlo Goldoni ed a Ca' Rezzonico/Museo del Settecento con whisper per ascolto guidato condiviso, il pranzo a bordo, la visita di Chioggia e l'accompagnatrice.

La quota non comprende: quanto non espressamente menzionato alla voce "La quota comprende". Ricordiamo che è in vigore la tassa comunale ZTL per i bus turistici per la quale Vi rimandiamo al sito ufficiale www.avmspa.it

RINASCIMENTO VENEZIANO

Cinquecento è sinonimo di Rinascimento, di nuovi stimoli e di nuova forza che a Venezia troviamo nella possente mole della Basilica gotica dei Santi Giovanni e Paolo, nel monumento al Colleoni e nelle pennellate vigorose di Vittore Carpaccio alla Scuola Dalmata...

Programma

Ore 08.15: incontro dei Signori partecipanti con il nostro personale al parcheggio Terminal a **Fusina (Ve)** ed imbarco sulla motonave. Sbarco lungo la Riva di San Biagio e passeggiata fino alla **BASILICA DEI SANTI GIOVANNI E PAOLO OVVERO SAN ZANIPOL** (ingresso incluso), straordinario esempio di gotico veneziano, eretta dai Domenicani dal 1246 al 1430, la chiesa ebbe sempre grande importanza per la Serenissima che, a partire dalla metà del '400, la elesse come luogo di sepoltura dei dogi. I monumenti funebri di dogi e di personaggi illustri rappresentano delle opere uniche di architettura, come quelli realizzati da Vincenzo Scamozzi, da Tullio e Pietro Lombardo e da Alessandro Vittoria e fanno di San Giovanni e Paolo il Pantheon della storia di Venezia. La Basilica dei SS Giovanni e Paolo è la più grande dopo quella di San Marco, con i suoi 102 metri di lunghezza per 46 di larghezza e la navata centrale con un'altezza di 32 metri. Il punto focale dell'attiguo campo dei Santi Giovanni e Paolo è rappresentato dal **monumento equestre a Bartolomeo Colleoni**, capolavoro rinascimentale di Andrea Verrocchio.

Seguirà la visita della **SCUOLA SAN GIORGIO DEGLI SCHIAVONI** (ingresso incluso). Nell'Oratorio rinascimentale della Scuola Dalmata, Vittore Carpaccio dipinse tra il 1502 e il 1511 il celebre ciclo di "teleri" sulle storie dei Santi Giorgio, Trifone, Matteo e Girolamo, patroni della Dalmazia. La raffinata semplicità della casa veneziana rinascimentale, di sapore sansoviniano, accoglie questo patrimonio pittorico in un'ampia sala a travature dorate mentre al piano superiore sono custodite pregevoli opere seicentesche.

Ore 13.00: la cucina di bordo vi preparerà il pranzo con menù di pesce secondo tradizionali ricette venete: **Aperitivo Bellini alla frutta, Antipasto Alici marinate, Gamberetti al vapore e Sarde in Saor alla Veneziana, Primo Pasta alla Marinara, Secondo Frittura mista di Pesce, Contorno Verdure miste di stagione, Bevande Vino e Acqua a volontà, Frutta, Caffè, Grappa, coperto e servizio al tavolo.**

Durante il pranzo la motonave navigherà nella Laguna Nord, dove nacque il primo nucleo di isole confederate che porterà poi alla nascita di Venezia.

Ore 15.00: arrivo a **BURANO** e visita libera del piccolo villaggio di pescatori estremamente pittoresco, famoso nel mondo per le mille case colorate e la millenaria tradizione della lavorazione del merletto.

Ore 17.30 ca.: arrivo a Fusina, sbarco dei partecipanti e termine dei servizi.

Quote di partecipazione:

Individuali (aggregati): **80,00 € p.p.** - **Gruppi** (min. 45 pax): **70,00 € p.p.**

Bambini: da 0 a 5 anni gratuiti, da 6 a 12 anni **50,00 €** p.p.

La quota comprende: il servizio di navigazione, l'ingresso e la visita guidata alla Cattedrale dei Santi Giovanni e Paolo ed alla Scuola Dalmata con whisper per ascolto guidato condiviso, il pranzo a bordo e l'accompagnatrice.

La quota non comprende: quanto non espressamente menzionato alla voce "La quota comprende". Ricordiamo che è in vigore la tassa comunale ZTL per i bus turistici per la quale Vi rimandiamo al sito ufficiale www.avmspa.it

VENEZIA SERENISSIMA REPUBBLICA

Benvenuti nella romantica città di Venezia, là dove acqua e cielo non trovano confine, città di antichi navigatori ed esploratori, città che vide esprimersi i più grandi pittori, musicisti e poeti. Seguirete un percorso che si lascerà scoprire sotto ai vostri occhi, stupendovi con il lato più affascinante di una Venezia storica e poco conosciuta.

(Vista la particolarità, questa escursione è fruibile solo dopo avere verificato la disponibilità dei siti)

Programma

Ore 08.15: incontro dei Signori partecipanti con il nostro personale al parcheggio Terminal a **Fusina (Ve)** ed imbarco sulla motonave.

Arrivo a Venezia e visita facoltativa dell'**ARSENALE** (ingresso gratuito da concordare con la Marina Militare solo Mart. E Giov.) che fu edificato a partire dal 1104 per volere del Doge Ordelafo Falier. Nel caso di impossibilità di visitare Arsenale verrà effettuata una piacevole passeggiata per il sestiere di Castello fino a raggiungere l'isola dell'Olivolo dove sorge l'imponente **CATTEDRALE DI SAN PIETRO** (ingresso € 3,00 p.p.) ovvero la prima Cattedrale di Venezia.

Ore 13.00: *la cucina di bordo vi preparerà il pranzo con menù di pesce secondo tradizionali ricette venete* **Aperitivo Bellini alla frutta, Antipasto Alici marinate, Gamberetti al vapore e Sarde in Saor alla Veneziana, Primo Pasta alla Marinara, Secondo Frittura mista di Pesce, Contorno Verdure miste di stagione, Bevande Vino e Acqua a volontà, Frutta, Caffè, Grappa, coperto e servizio al tavolo.**

Dopo il pranzo, Seguirà la visita del **MUSEO NAVALE** (ingresso 10,00 euro p.p.) che si trova nell'antico Granaio della Serenissima e che riassume in una esposizione di ben 5 piani le imprese, i personaggi e le attrezzature della Serenissima Repubblica di Venezia e della Marina Militare Italiana.
Reimbarco dei partecipanti e partenza per il ritorno a Fusina.

In alternativa al Museo Navale, navigazione fino all'isola del **LAZZARETTO NUOVO** (ingresso 5,00 euro p.p.), luogo deputato dalla seconda metà del '400 alla contumacia di mercanzie e navi che arrivavano a Venezia col sospetto di portare i germi della peste, il nemico peggiore della città lagunare.

Ore 17.30 ca.: arrivo a Fusina, sbarco dei partecipanti e termine dei servizi.

Quote di partecipazione:

Individuali (aggregati) **75,00 €** p.p. – **Gruppi** (min. 45 pax) **70,00 €** p.p.

Bambini: da 0 a 5 anni gratuiti, da 6 a 12 anni **43,00 €** p.p.

La quota comprende: il servizio di navigazione, il pranzo a bordo, l'accompagnatrice e whisper per ascolto guidato condiviso.

La quota non comprende: gli ingressi e quanto non espressamente menzionato alla voce "La quota comprende". Ricordiamo che è in vigore la tassa comunale ZTL per i bus turistici per la quale Vi rimandiamo al sito ufficiale www.avmspa.it

VENEZIA – CHIOGGIA E LA LAGUNA MERIDIONALE

Questa escursione nella Laguna Meridionale di Venezia vuole far conoscere al turista i litorali che separano la Laguna dal Mare Adriatico: il Lido, San Pietro in Volta, Portosecco, Pellestrina e Chioggia.

Programma

Ore 08.15: incontro dei Signori partecipanti con il nostro personale al parcheggio Terminal a **Fusina (Ve)** ed imbarco sulla motonave.

Sosta a **SAN PIETRO IN VOLTA** dove si potrà effettuare una storica passeggiata tra le calli e i murazzi dell'antica Pellestrina.

Navigazione panoramica sino a **CHIOGGIA** e passeggiata nel centro storico di questa antica cittadina di pescatori dove Carlo Goldoni ambienta le famose "Baruffe".

Ore 13.00: *la cucina di bordo vi preparerà il pranzo a base di pesce secondo tradizionali ricette venete, servito al tavolo con il seguente menù:* **Aperitivo Bellini alla frutta, Antipasto Alici marinate, Gamberetti al vapore e Sarde in Saor alla Veneziana, Primo Pasta alla Marinara, Secondo Frittura mista di Pesce, Contorno Verdure miste di stagione, Bevande Vino e Acqua a volontà, Frutta, Caffè, Grappa, coperto e servizio al tavolo.**

Arrivo all'isola di **SAN GIORGIO** e visita della chiesa di San Giorgio Maggiore realizzata su progetto di Andrea Palladio e custode di opere di grandi maestri quali: Tintoretto, Jacopo da Bassano, Palma il Giovane e Sebastiano Ricci.

Lenta panoramica sul bacino di San Marco.

Ore 17.30 ca.: ritorno a Fusina, sbarco dei partecipanti e termine dell'escursione.

Quote di partecipazione:

Individuali (aggregati) **70,00 €** p.p. – **Gruppi** (min. 45 pax) **65,00 €** p.p.

Bambini: da 0 a 5 anni gratuiti, da 6 a 12 anni **43,00 €** p.p.

La quota comprende: il servizio di navigazione, il pranzo a bordo e l'accompagnatrice.

La quota non comprende: gli ingressi e quanto non espressamente menzionato alla voce "La quota comprende". Ricordiamo che è in vigore la tassa comunale ZTL per i bus turistici per la quale Vi rimandiamo al sito ufficiale www.avmspa.it

VENEZIA DI NOTTE: CROCIERA SULLA LAGUNA

Una serata speciale navigando la Laguna Veneziana in uno scenario di luci e colori che solo questa magnifica città ci sa donare. Questa magica cornice farà da sfondo alla Vostra superba cena a base di pesce servita in terrazza o nel luminoso e finestrato salone.



Programma

Ore 19.30: imbarco dei signori partecipanti a bordo della motonave presso il pontile di Fusina (VE).

Ricco Aperitivo di Benvenuto: Bellini alla Frutta, Prosecco, Succhi di Frutta, Analcolici, Pizzette, Salatini, Olive Ascolane, Verdure Pastellate, Insaccati, Formaggi e Olive.

La lenta navigazione sulla laguna illuminata di Venezia ci farà ammirare gli splendidi edifici del Canale della Giudecca e del Bacino di San Marco, tra i quali: Molino Stucky, Chiesa del Redentore, Chiesa di San Giorgio Maggiore, Basilica di Santa Maria della Salute e Piazza San Marco. La panoramica privilegerà poi alcune delle isole più importanti dell'arcipelago veneziano.

Ore 20.30: La cucina di bordo vi preparerà la cena a base di pesce secondo tradizionali ricette venete, servita al tavolo con il seguente menù: **Antipasto** Alici Marinate, Gamberetti al vapore e Sarde in Saor alla Veneziana **Primo Piatto** Pasta con Frutti di Mare preparata alla Veneziana, **Secondo Piatto** Frittura mista di pesce, **Contorno** Verdure miste di stagione, **Bevande** Prosecco del Veneto, Acqua Minerale e Naturale.

Sosta in riva Sette Martiri per breve passeggiata a San Marco.

Imbarco e continuazione della cena con **Frutta, Dolcetti con Spumante, Caffè e Liquori.**

Partenza per il ritorno a Fusina.

Ore 00.30 ca: arrivo a Fusina, sbarco dei partecipanti e termine di tutti i servizi.

Quote di partecipazione:

Individuali (aggregati) **90,00 €** p.p. - **Gruppi** (min. 50 pax paganti) **80,00 €** p.p.

La quota comprende: il servizio di navigazione, l'aperitivo, la cena a bordo con menù a base pesce e la musica.

La quota non comprende: il noleggio esclusivo, il servizio guida, eventuali ingressi e quanto non espressamente menzionato sul programma. Ricordiamo che è in vigore la tassa comunale ZTL per i bus turistici per la quale Vi rimandiamo al sito ufficiale www.avmspa.it

VENEZIA DI NOTTE: CROCIERA IN LAGUNA sulle TRACCE di CASANOVA

Concedetevi il lusso di una cena di pesce nella splendida Laguna di Venezia e di una passeggiata esclusiva alla scoperta delle avventure di **Giacomo Casanova**.



Programma

Ore 18.00: imbarco dei Signori Partecipanti a bordo delle nostre motonavi presso il pontile di Fusina (VE). Accoglienza con **Ricco Aperitivo in terrazza.**

La lenta navigazione ci condurrà nella laguna illuminata di Venezia e ci farà ammirare gli splendidi edifici del **Canale della Giudecca** tra i quali: Molino Stucky, i magazzini Fortuny, la Chiesa di Sant'Eufemia, la Chiesa del Redentore e la Chiesa dei Gesuati.

Ore 18.45: Sbarco alla Fondamenta delle Zattere, consegna del dispositivo whisper, e passeggiata guidata fino alle Gallerie dell'Accademia, da dove, superato il Ponte dell'Accademia andremo alla ricerca della casa natale di **Giacomo Casanova** che si trova nei pressi della Chiesa di San Samuele. La passeggiata guidata a Venezia poi ci porterà a scoprire le locande, le osterie, i ridotti frequentati dal celebre seduttore veneziano, fino al Caffè Florian ed al Palazzo Ducale, da dove verrà condannato alle prigioni e dalle quali riuscirà rocambolescamente a fuggire...

Ore 20.45: imbarco al Museo Navale e **cena di pesce** con il seguente menù della tradizione veneziana: **Antipasto** Alici Marinate, Gamberetti al vapore e Sarde in Saor alla Veneziana **Primo Piatto** Pasta con Frutti di Mare preparata alla Veneziana, **Secondo Piatto** Frittura mista di pesce, **Contorno** Verdure miste di stagione, **Bevande** Prosecco del Veneto, Acqua Minerale e Naturale.

Una piacevole navigazione panoramica tra le isole della laguna veneziana allietterà la cena a bordo servita al tavolo.

Ore 23.00: arrivo a Fusina, sbarco dei partecipanti e termine di tutti i servizi.

Quote di partecipazione:

Individuali (aggregati) **90,00 €** p.p. - **Gruppi** (min. 50 pax paganti) **80,00 €** p.p.

La quota comprende: il servizio di navigazione, l'aperitivo, la nostra accompagnatrice, la passeggiata guidata a Venezia con dispositivo auricolare whispers per ascolto guidato condiviso, la cena a bordo con menù a base pesce.

La quota non comprende: il noleggio esclusivo, eventuali ingressi e quanto non espressamente menzionato sul programma. Ricordiamo che è in vigore la tassa comunale ZTL per i bus turistici per la quale Vi rimandiamo al sito ufficiale www.avmspa.it

DALLA LAGUNA VENETA AL PARCO DEL DELTA DEL PO

Questa inedita escursione vi permetterà di ammirare le bellezze della Laguna di Venezia con la magnifica visione del Bacino di San Marco e la navigazione lungo i canali che anticamente collegavano la Serenissima Repubblica con Chioggia, Adria e Ferrara, antiche città di scambi e di cultura.

Raggiungeremo il meraviglioso territorio del Parco del Delta del Po dove natura e storia dominano il paesaggio.

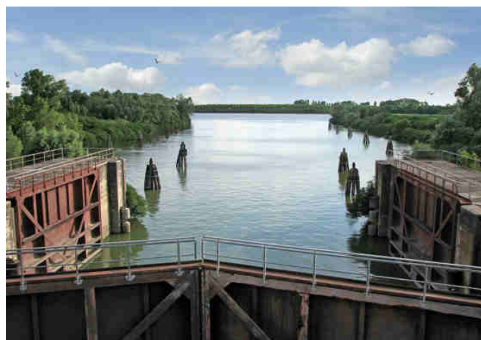

Programma

Ore 08.15: incontro dei Signori partecipanti con il nostro personale al parcheggio Terminal a **Fusina (Ve)** ed imbarco sulla motonave. Navigazione e panoramica sul Bacino di S. Marco.

Ore 09.30: Arrivo all'isola di **SAN GIORGIO** e visita della chiesa di San Giorgio Maggiore realizzata su progetto di Andrea Palladio e custode di opere di grandi maestri quali: Tintoretto, Jacopo da Bassano, Palma il Giovane e Sebastiano Ricci. Lenta panoramica sul bacino di San Marco.

Ore 12.00: Arrivo a **CHIOGGIA** e sbarco per la passeggiata nel centro storico di questa antica cittadina di pescatori dove Carlo Goldoni ambienta le famose "Baruffe".

Ore 13.30: la cucina di bordo vi preparerà il pranzo con menù di pesce secondo tradizionali ricette venete: **aperitivo Bellini alla frutta**, **antipasto Gamberetti al vapore**, **Alici Marinate e Sarde in Saor alla Veneziana**, **primo piatto Pasta alla Marinara**, **secondo piatto Frittura mista di Pesce**, **contorno Verdure miste di stagione**, **bevande Vino e Acqua a volontà**, **Frutta, Caffè, coperto e servizio**.

Navigazione sui canali di collegamento tra la Laguna di Venezia ed il Fiume Po, superando le ingegnose conche di navigazione ed ammirando questi magnifici sistemi idraulici che oggi permettono la navigazione in acque interne fino a Cremona.

Ore 17.30 ca: Arrivo al pontile di **Taglio di PO (RO) - PARCO NATURALE DEL DELTA DEL PO** per sbarco per fine navigazione e termine di tutti i servizi.

Quote di partecipazione: Gruppi (min. 45 pax) **70,00 €** p.p.

Bambini: da 0 a 5 anni gratuiti, da 6 a 12 anni **43,00 €** p.p.

La quota comprende: il servizio di navigazione, il pranzo a bordo e l'accompagnatrice.

La quota non comprende: gli ingressi e quanto non espressamente menzionato alla voce "La quota comprende". Ricordiamo che è in vigore la tassa comunale ZTL per i bus turistici per la quale Vi rimandiamo al sito ufficiale www.avmspa.it

N.B: quest'escursione è soggetta a particolari condizioni mareografiche e la tratta di navigazione Fusina /Taglio di Po o viceversa, sarà decisa in base alla marea prevista il giorno della vostra prenotazione.

PARCO NATURALE DEL DELTA DEL PO - Riserva di Biosfera dell'Unesco

Siete nel Parco Naturale del Delta del Po, occasione unica per trascorrere una giornata in uno dei pochi ambienti naturali ancora incontaminati. Innumerevoli gli Aironi Cenerini e gli Aironi Rossi, le Poiane, i Falchi, le Anitre, i Masurini, i Cavalieri d'Italia; oltre mille specie in uno scenario di Scanni, Isolotti e Buse che vi affascineranno.



Programma

- Ore 09.30: imbarco dei Signori partecipanti a bordo della motonave, presso il pontile di **Taglio di Po (Ro)**. Navigazione sul Po di Venezia, Po della Pila, Busa di Tramontana, Busa Dritta, Faro di Pila, Busa di Scirocco. La lenta navigazione sul Delta, vi darà la possibilità di immergervi nella verde vegetazione palustre dei canneti e delle tamerici, dove flora e fauna regnano sovrane.
- Ore 12.30: la cucina di bordo vi preparerà il pranzo con menù di pesce secondo tradizionali ricette venete: **aperitivo** Bellini alla frutta, **antipasto** Gamberetti al vapore, Alici Marinate e Sarde in Saor alla Veneziana, **primo piatto** Pasta alla Marinara, **secondo piatto** Frittura mista di Pesce, **contorno** Verdure miste di stagione, **bevande** Vino e Acqua a volontà, **Frutta, Caffè, coperto e servizio**.
- Ore 15.00: giunti a Cà Tiepolo, scenderete dalla motonave e con il vostro pullman raggiungerete il **Museo Regionale della Bonifica di Cà Vendramin** dove verrà effettuata la visita guidata all'idrovora, realizzata nei primi anni del '900.
- Ore 17.00 ca: termine dei servizi e dell'escursione.

Per i turisti individuali è previsto l'imbarco ore 10.30 e lo sbarco ore 15.00 a Cà Tiepolo (Porto Tolle); proseguiranno con propri mezzi l'eventuale visita pomeridiana concordata all'atto della prenotazione.

Quote di partecipazione:

Individuali (aggregati) **70,00 €** p.p. – **Gruppi** (min. 45 pax) **65,00 €** p.p.

Bambini: da 0 a 5 anni gratuiti, da 6 a 12 anni **43,00 €** p.p.

La quota comprende: il servizio di navigazione, il pranzo a bordo e l'accompagnatrice.

La quota non comprende: quanto non espressamente menzionato alla voce "La quota comprende".

In alternativa alla visita del Museo della Bonifica, solo per gruppi di min. 30 pax, con propri mezzi e previa prenotazione, al termine della navigazione alle ore 15.00 si potrà proseguire con un programma pomeridiano a scelta tra quelli sotto riportati:

a) la Sacca degli Scardovari (con il vostro pullman ed accompagnati dalla nostra guida ambientale): un tour decisamente molto affascinante in un'area ricca di lagune formatesi dall'evoluzione morfologica del Delta del Po. Costeggiando la laguna si possono ammirare le "cavane", strutture di supporto alla pesca, che sono delle vere e proprie palafitte e una miriade di barche che rivelano l'attività prevalente degli abitanti: l'allevamento di "cozze" e vongole, peculiarità indiscussa della zona. Percorrendo questo ambiente suggestivo e allo stesso tempo intrigante, si può vedere l'"oasi di Cà Mello", meraviglioso relitto naturale che conserva ancora il fascino dell'antico ambiente vallivo; esso riveste una notevole importanza quale zona umida d'acqua dolce e quale centro eletto alla ricerca scientifica dei fragili ambienti di canneto nonché luogo di sosta e nidificazione di numerose specie di uccelli. **Supplemento 5,00 € p.p.**

b) visita guidata di Comacchio, caratteristica ed irripetibile cittadina lagunare. La passeggiata si snoderà tra i canali ed i ponti della cittadina con una sosta presso il famoso Trepponti, ponte seicentesco originalissimo e monumentale divenuto simbolo della città. **Supplemento 5,00 € p.p.**

c) visita guidata dell'Abbazia di Pomposa, considerata tra i più importanti edifici romanici italiani. Fondata dai monaci benedettini prima del IX sec. fu centro di grande splendore culturale e religioso: la Chiesa abbaziale conserva affreschi di scuola bolognese trecentesca e un pavimento ricoperto da mosaici di differenti epoche e stili. Da visitare anche l'Aula Capitolare duecentesca, il Refettorio con bellissimi affreschi di scuola riminese ispirati all'arte di Giotto ed il Museo Pomposiano. **Supplemento 7,00 € p.p.**

d) visita guidata del GIARDINO LITORANEO DI PORTO CALERI dove sono presenti i primi 5 habitat della lista della direttiva CEE n. 43 del 21/5/1992 che prevede la costituzione della rete "Natura 2000" in tutta Europa per la salvaguardia degli habitat più minacciati: le praterie di posidonia, lo zostereto, le pinete, il bosco termofilo a lecci e olmi costituisce un'entità naturalistica unica in Italia dalla grande importanza ecologica e scientifica. Nei suoi circa 23 ettari sono racchiusi una decina di ecosistemi con circa 220 specie vegetali diverse, sia erbacee che legnose, con delle rarità, come le orchidee spontanee, quasi ovunque scomparse. Il percorso si snoda tra la pineta, le dune e piccoli stagni d'acqua dolce, dove sarà facile incontrare le tartarughe palustri. Camminando fra la macchia mediterranea, lungo sentieri che profumano di elicriso, fino a raggiungere la spiaggia, è possibile osservare la varietà della vegetazione e capire l'unicità, l'importanza e la fragilità di questo ambiente. Percorsi tranquilli e gradevoli che richiedono come attrezzatura solo un paio di scarpe comode ed un abbigliamento sportivo. **Supplemento 8,00 € p.p.**

DAL PARCO DEL DELTA DEL PO ALLA LAGUNA VENETA

Questa inedita escursione vi permetterà di ammirare le bellezze del Parco Naturale del Delta del Po, occasione unica per trascorrere una giornata in uno dei pochi ambienti naturali ancora incontaminati, e apprezzare la navigazione interna che permette il collegamento del grande fiume alla Laguna Veneziana.

Programma

Ore 8.30: imbarco dei Signori partecipanti a bordo della motonave presso il pontile dell'Amministrazione Provinciale di **Taglio di PO (RO) – PARCO NATURALE DEL DELTA DEL PO**.
Lasciando alle spalle il grande fiume avrete la possibilità di entrare in diretto contatto con la natura fluviale. Navigazione sui canali di collegamento tra il Fiume Po alla Laguna di Venezia, superando le ingegnose conche di navigazione ed ammirando questi magnifici sistemi idraulici che oggi permettono la navigazione in acque interne fino a Cremona.

Ore 11.30: sbarco a **CHIOGGIA** e passeggiata nel centro storico di questa antica cittadina di pescatori e dove Carlo Goldoni ambientò le famose "Baruffe".

Ore 13.30: la cucina di bordo vi preparerà il pranzo con menù di pesce secondo tradizionali ricette venete: **Aperitivo Bellini alla frutta, Antipasto Alici marinate, Gamberetti al vapore e Sarde in Saor alla Veneziana, Primo Pasta alla Marinara, Secondo Frittura mista di Pesce, Contorno Verdure miste di stagione, Bevande Vino e Acqua a volontà, Frutta, Caffè, Grappa, coperto e servizio al tavolo.**

Arrivo all'isola di **SAN GIORGIO** e visita della chiesa di San Giorgio Maggiore realizzata su progetto di Andrea Palladio e custode di opere di grandi maestri quali: Tintoretto, Jacopo da Bassano, Palma il Giovane e Sebastiano Ricci.

Lenta panoramica sul bacino di San Marco.

Ore 17.30 ca: arrivo a **Fusina (VE)** per sbarco per fine navigazione e termine di tutti i servizi.

Quote di partecipazione: Gruppi (min. 45 pax) **70,00 €** p.p.

Bambini: da 0 a 5 anni gratuiti, da 6 a 12 anni **43,00 €** p.p.

La quota comprende: il servizio di navigazione, il pranzo a bordo e l'accompagnatrice.

La quota non comprende: gli ingressi e quanto non espressamente menzionato alla voce "La quota comprende". Ricordiamo che è in vigore la tassa comunale ZTL per i bus turistici per la quale Vi rimandiamo al sito ufficiale www.avmspa.it

N.B: quest'escursione è soggetta a particolari condizioni mareografiche e la tratta di navigazione Fusina /Taglio di Po o viceversa, sarà decisa in base alla marea prevista il giorno della vostra prenotazione.

NAVIGHIAMO ALL'INTERNO DELLA CITTA' DI PADOVA

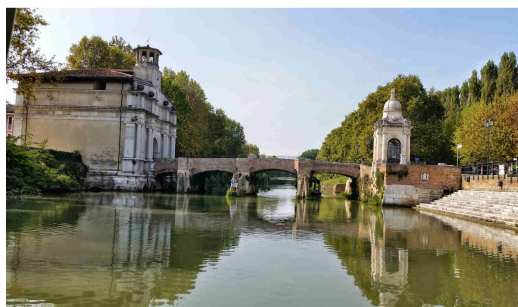

Programma

Imbarco a bordo dell'imbarcazione sulla Scalinata del Portello o dalla Conca delle Porte Contarine in centro città.

Durante la piacevole e tranquilla navigazione, avrete la possibilità di ammirare da una prospettiva privilegiata i monumenti che segnarono la storia della città di Padova. Vedremo la Scalinata Cinquecentesca del Portello, antico porto fluviale legato alla Repubblica Veneziana, recentemente riportato agli antichi splendori, i bastioni e le mura di Cambrai ed il monumento alle torri gemelle di Liebeskind.

L'escursione avrà una durata di circa 1.45 h e terminerà sul pontile di partenza.

Quote di partecipazione:

Individuali (aggregati) **15,00 €** p.p. - **Gruppi** (min. 25 pax) **12,50 €** p.p.

La quota comprende: il servizio di navigazione ed il commento del capitano.

La quota non comprende: quanto non espressamente menzionato alla voce "La quota comprende".

PADOVA da riscoprire sulle orme di GIOTTO

Quest'inedita escursione vuole risvegliare nel turista l'amore per le cose belle portandolo in visita a luoghi meravigliosi affrescati dagli allievi del Giotto, navigando i fiumi di Padova riscoprendone le antiche mura e bastioni, pranzando in locali tipici degustando una cucina padovana legata alle sue antiche tradizioni.

Programma

ore 09.30: incontro con la nostra guida a Padova - presso il parcheggio P1 di Prato della Valle.

Seguirà la visita della **Basilica del Santo** e successivamente del **Battistero del Duomo**, ammirandone il magnifico ciclo pittorico di Giusto dei Menabuoi, allievo del Giotto.

Passeggiando raggiungeremo il centro storico in **visita alle Piazze** della città.

Ore 12.30 pranzo in ristorante su richiesta.

Ore 15.00: imbarco alle **Porte Contarine** (Via Matteotti – angolo Via Giotto), a bordo dell'imbarcazione e navigazione sul Piovego.

Durante la piacevole e tranquilla navigazione, avremo la possibilità di ammirare da una prospettiva privilegiata i monumenti che segnarono la storia della città di Padova tra il XV e XXI secolo.

Ore 17.00 ca.: ritorno alle Porte Contarine, sbarco dei partecipanti termine dell'escursione e dei servizi.

Quote di partecipazione:

Individuali (aggregati) **35,00 €** p.p. - **Gruppi** (min.25 pax) **30,00 €** p.p.

La quota comprende: il servizio di guida di mezza giornata con whisper per ascolto guidato condiviso, l'ingresso alle chiese, al battistero, il servizio di navigazione con il commento del capitano.

La quota non comprende: il pranzo in ristorante e quanto non espressamente menzionato alla voce "La quota comprende".

NAVIGAZIONE A PADOVA E VISITA DELL'ORTO BOTANICO

Una Padova inconsueta ci attende in barca e con bus panoramico per poi visitare l'Orto Botanico più antico e più moderno del mondo.

Programma

Incontro con la nostra accompagnatrice al parcheggio Piazza Rabin - Prato della Valle ed inizio della visita della città. **Citysightseeing** per giro panoramico della città da Piazza del Santo al Portello, quindi navigazione a bordo dell'imbarcazione lungo Canale del Piovego fino alla Chiusa delle Porte Contarine. Durante la piacevole e tranquilla navigazione, avrete la possibilità di ammirare da una prospettiva privilegiata i monumenti che segnarono la storia della città di Padova tra il XV ed il XXI secolo: la Scalinata Cinquecentesca del Portello, antico porto fluviale legato alla Repubblica Veneziana, la storica porta Portello o Ognissanti, i possenti bastioni e le mura rinascimentali a difesa della città dai tempi della Lega di Cambrai.

Sbarco alle Porte Contarine e passeggiata nel centro storico tra le belle **piazze cittadine:** Piazza della Frutta, Piazza delle Erbe, Piazza dei Signori che abbracciano i più importanti monumenti cittadini di cui ammireremo gli esterni: Palazzo Moroni, oggi Municipio, Palazzo Bo ovvero l'antica Universitas Patavina, Palazzo della Ragione, antico tribunale cittadino, il prestigioso Caffè Pedrocchi, ritrovo degli intellettuali di ogni tempo.

Pranzo libero in centro.

Seguirà la **visita dell'Orto Botanico**, fondato nel 1545 ed Orto Botanico Universitario più antico del mondo. Istituito dal Senato della Repubblica Veneta per la coltivazione delle piante medicinali, l'orto è stato testimone dell'evoluzione della Botanica da scienza applicata alla medicina alle varie branche attuali. Dal 1997 il complesso è stato inserito nella lista del **Patrimonio mondiale dell'Unesco** e nel 2014 è stato ampliato di ben 15.000 metri con il Giardino della Biodiversità nel quale 5 modernissime serre ricreano le diverse condizioni climatiche del nostro pianeta dall'equatore degradando verso i poli, sposando botanica ed alta tecnologia.

Quota di partecipazione gruppi (min.25 pax): **42,00 €** p.p.

La quota comprende: il tour panoramico con Citysightseeing, il servizio di navigazione a Padova con il commento del capitano, l'accompagnatrice per l'intera giornata e l'ingresso all'Orto Botanico con visita guidata.

La quota non comprende: il pranzo e quanto non espressamente menzionato alla voce "La quota comprende".

ANTICHE VIE DI NAVIGAZIONE - RIVIERA EUGANEA

da PADOVA a MONSELICE con Cantina Salvan, Museo della Navigazione e Castello Cini

Un piacevole connubio tra l'enogastronomia e gli antichi mestieri dei barcaioli dei Colli Euganei in navigazione lungo la sorprendente Riviera Euganea.



Programma:

Ore 08.30: incontro dei Signori partecipanti con il nostro personale all'imbarco del **Bassanello a Padova**. Imbarco ed inizio della piacevole navigazione lungo il **Bacchiglione**, fino al sostegno del Bassanello, si entrerà poi nella **Riviera Euganea** navigando il **Canale Battaglia**.

Seguirà la sosta per una degustazione di vini (offerta dal capitano) **all'Azienda Agricola Salvan**. La degustazione dura circa mezz'ora e verranno degustati vini autoctoni coltivati nei terreni dell'azienda.

Riprenderemo la navigazione verso **Battaglia Terme**.

Una volta giunti a **Battaglia Terme**, potremo visitare facoltativamente il **Museo della Navigazione di Battaglia** e la mostra degli antichi mestieri d'acqua (ingresso e visita € 7,00 p.p.). Ammireremo inoltre la **Conca di Battaglia**, magnifica opera d'ingegneria idraulica costruita nel 1919 che con un salto d'acqua di 7 metri collega il Canale Battaglia con il canale Vigenzone proseguendo poi per Bovolenta e Chioggia.

Riprenderemo la navigazione verso Monselice.

Ore 12.30: arrivo a **Monselice**, per pranzo libero o in ristorante previa prenotazione.

Dopo pranzo si potrà visitare il **Castello Cini** (ingresso e visita guidata € 7,00 p.p.) oppure effettuare il **percorso Giubilare delle Sette Chiesette**.

Ore 17.00: termine della vista e di tutti i servizi.

Quote di partecipazione gruppi (min.35 pax): **35,00 €** p.p.

La quota comprende: il servizio di navigazione e l'accompagnatore a bordo.

La quota non comprende: gli ingressi ai siti citati il pranzo in ristorante, la guida di Monselice (o Castello o percorso Giubilare) e quanto non espressamente menzionato alla voce "La quota comprende".

PRANZO: previa prenotazione è possibile effettuare il pranzo in ristorante convenzionato con un menù completo a base di carne composto da: aperitivo della casa, antipasto, primo piatto, secondo con contorno, dessert, bevande: ½ acqua minerale, ¼ vino, caffè - prezzo gruppi: a partire da € 24,00 p.p.

ANTICHE VIE DI NAVIGAZIONE - RIVIERA EUGANEA

da PADOVA a BATTAGLIA TERME con Castello Catajo e Museo della Navigazione

Questa escursione appena al di fuori delle mura cittadine e ci porta lungo la via fluviale tra Padova ed i Colli Euganei alla scoperta delle tradizioni degli antichi barcaioli.

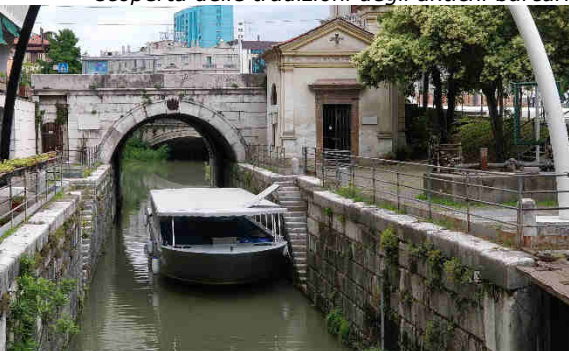

Programma:

Ore 08.00: Partendo dalla scalinata cinquecentesca del **Portello a Padova**, antico porto fluviale legato alla Repubblica Veneziana, avrete la possibilità di ammirare da una prospettiva privilegiata i monumenti che segnarono la storia della città di Padova tra il XV e XX secolo.

Durante la navigazione sul Canale del Piovego osserverete la storica porta Portello, le mura, i bastioni del Portello Nuovo, Vecchio e Castelnuovo.

Navigheremo sul **Canale di San Gregorio** costruito negli anni trenta, e superata la Conca di Voltabarozzo, percorreremo il Canale dello Scaricatore sino al Bassanello, dove una volta superato il sostegno, entreremo nel **Canale di Battaglia**.

Lungo questo antico corridoio d'acqua che collegava Battaglia Terme a Padova, potremo visitare il **Castello del Catajo** (ingresso facoltativo 9,00 € p.p.).

Potrà essere organizzato il pranzo in ristorante tipico della zona.

Nel pomeriggio seguirà la navigazione ammirando la Conca di Battaglia, interessante opera d'ingegneria idraulica, e la visita al **MUSEO DELLA NAVIGAZIONE** (ingresso facoltativo € 7,00 p.p.) con la mostra degli antichi mestieri d'acqua.

L'escursione terminerà con la visita del Museo della Navigazione.

Quote di partecipazione gruppi (min.35 pax): **35,00 €** p.p.

La quota comprende: il servizio di navigazione e l'accompagnatore a bordo.

La quota non comprende: il pranzo, gli ingressi al castello, al museo, il ritorno al punto di partenza e quanto non espressamente menzionato alla voce "La quota comprende".

PRANZO: previa prenotazione è possibile effettuare il pranzo in ristorante convenzionato con un menù completo a base di carne composto da: aperitivo della casa, antipasto, primo piatto, secondo con contorno, dessert, bevande: ½ acqua minerale, ¼ vino, caffè - prezzo gruppi: a partire da € 24,00 p.p.

ANTICHE VIE DI NAVIGAZIONE - RIVIERA EUGANEA

da PADOVA a MONSELICE con Villa Molin, Cantina Salvan e Castello Cini

La navigazione lungo la Riviera Euganea è un percorso suggestivo che si snoda ai piedi dei Colli Euganei, caro ai nobili ed agli artisti del passato, tra i quali Francesco Petrarca, per raggiungere le ville ed i castelli di questo pittoresco paesaggio.



Programma:

Ore 08.30: incontro dei Signori partecipanti con il nostro personale all'imbarco del **Bassanello a Padova**.

Imbarco ed inizio della piacevole navigazione lungo il **Bacchiglione**, fino al sostegno del Bassanello, si entrerà poi nella **Riviera Euganea** navigando il **Canale Battaglia**.

Lungo questo antico corridoio d'acqua, si potrà effettuare la visita di **Villa Molin**, (ingresso e visita guidata facoltativa € 6,00 p.p.) la prima di un'interessante serie di importanti ville ed edifici signorili che sorgono a breve distanza dal Canale e che riprendono temi e stili architettonici simili alla Riviera del Brenta.

Seguirà poi la sosta per una degustazione di vini (offerta dal capitano) **all'Azienda Agricola Salvan**. La degustazione dura circa mezz'ora e verranno degustati vini autoctoni coltivati nei terreni dell'azienda.

Riprenderemo la navigazione verso Monselice.

Ore 13.00: arrivo a **Monselice**, per pranzo libero o in ristorante previa prenotazione.

Dopo pranzo si potrà visitare il **Castello Cini** (ingresso e visita guidata facoltativa € 7,00 p.p.) oppure effettuare il **percorso Giubilare delle Sette Chiesette** (passeggiata guidata).

Ore 17.00: termine della visita e di tutti i servizi.

Quote di partecipazione gruppi (min.35 pax): **35,00 €** p.p.

La quota comprende: il servizio di navigazione e l'accompagnatore a bordo.

La quota non comprende: gli ingressi ai siti citati il pranzo in ristorante, la guida di Monselice (o Castello o percorso Giubilare) e quanto non espressamente menzionato alla voce "La quota comprende".

PRANZO: previa prenotazione è possibile effettuare il pranzo in ristorante convenzionato con un menù completo a base di carne composto da: aperitivo della casa, antipasto, primo piatto, secondo con contorno, dessert, bevande: ½ acqua minerale, ¼ vino, caffè - prezzo gruppi: a partire da € 24,00 p.p.

ANTICHE VIE DI NAVIGAZIONE - RIVIERA EUGANEA

da PADOVA a MONSELICE con Castello Catajo, Cantina Salvan e Castello Cini

La navigazione lungo la bellissima Riviera Euganea ci porterà a scoprire il fascino dei castelli dei Colli Euganei.



Programma:

Ore 08.30: incontro dei Signori partecipanti con il nostro personale all'imbarco del **Bassanello a Padova**.

Imbarco ed inizio della piacevole navigazione lungo il **Bacchiglione**, fino al sostegno del Bassanello, si entrerà poi nella **Riviera Euganea** navigando il **Canale Battaglia**.

Lungo questo antico corridoio d'acqua, si potrà effettuare la visita facoltativa del **Castello del Catajo** (ingresso e visita guidata € 9,00 p.p.).

Seguirà poi la sosta per una degustazione di vini (offerta dal capitano) **all'Azienda Agricola Salvan**. La degustazione dura circa mezz'ora e verranno degustati vini autoctoni coltivati nei terreni dell'azienda.

Riprenderemo la navigazione verso Monselice.

Ore 12.30: arrivo a **Monselice**, per pranzo libero o in ristorante previa prenotazione.

Dopo pranzo si potrà visitare il **Castello Cini** (ingresso e visita guidata € 7,00 p.p.) oppure effettuare il **percorso Giubilare delle Sette Chiesette**.

Ore 17.00: termine della vista e di tutti i servizi.

Quote di partecipazione gruppi (min.35 pax): **35,00 €** p.p.

La quota comprende: il servizio di navigazione e l'accompagnatore a bordo.

La quota non comprende: gli ingressi ai siti citati il pranzo in ristorante, la guida di Monselice (o Castello o percorso Giubilare) e quanto non espressamente menzionato alla voce "La quota comprende".

PRANZO: previa prenotazione è possibile effettuare il pranzo in ristorante convenzionato con un menù completo a base di carne composto da: aperitivo della casa, antipasto, primo piatto, secondo con contorno, dessert, bevande: ½ acqua minerale, ¼ vino, caffè - prezzo gruppi: a partire da € 24,00 p.p.

ANTICHE VIE DI NAVIGAZIONE - RIVIERA EUGANEA **da PADOVA a Monselice con Arquà Petrarca**

La Riviera Euganea è sempre stata dominio dei grandi signori del territorio. Anche il poeta Francesco Petrarca, nel mentre raggiungeva in barca i suoi possedimenti ad Arquà, non poté fare a meno di rimanere incantato dalle bellezze paesaggistiche, tanto da trarne fonte d'ispirazione per la realizzazione di alcune sue opere.



Programma:

Ore 08.30: incontro dei Signori partecipanti con il nostro personale all'imbarco del **Bassanello a Padova**.

Imbarco ed inizio della piacevole navigazione lungo il **Bacchiglione**, fino al sostegno del Bassanello, si entrerà poi nella **Riviera Euganea** navigando il **Canale Battaglia**.

Una volta giunti a **Battaglia Terme**, potremo visitare facoltativamente il **Museo della Navigazione di Battaglia** e la mostra degli antichi mestieri d'acqua (ingresso e visita guidata facoltativa € 7,00 p.p.). Ammireremo inoltre la **Conca di Battaglia**, magnifica opera d'ingegneria idraulica costruita nel 1919 che con un salto d'acqua di 7 metri collega il Canale Battaglia con il canale Vigenzone proseguendo poi per Bovolenta e Chioggia.

Riprenderemo la navigazione verso **Monselice**.

Ore 13.00: arrivo a **Monselice**, per pranzo libero o in ristorante previa prenotazione.

Dopo pranzo raggiungerete con il vostro bus **Arquà Petrarca**, tra i borghi più belli d'Italia, luogo legato al celebre poeta del Dolce Stil Novo che qui si ritirò negli ultimi suoi anni di vita (ingresso e visita guidata facoltativa alla Casa del Petrarca - ingresso € 4,00 p.p.)

Ore 17.00: termine della vista e di tutti i servizi.

Quote di partecipazione gruppi (min.35 pax): **38,00 €** p.p.

La quota comprende: il servizio di navigazione, l'accompagnatore a bordo e la visita guidata di Arquà Petrarca.

La quota non comprende: gli ingressi ai siti citati il pranzo in ristorante, il ritorno al punto di partenza e quanto non espressamente menzionato alla voce "La quota comprende".

PRANZO: previa prenotazione è possibile effettuare il pranzo in ristorante convenzionato con un menù completo a base di carne composto da: aperitivo della casa, antipasto, primo piatto, secondo con contorno, dessert, bevande: ½ acqua minerale, ¼ vino, caffè - prezzo gruppi: a partire da € 24,00 p.p.

ANTICHE VIE DI NAVIGAZIONE - RIVIERA EUGANEA

da PADOVA a Monselice con Este

L'incantevole navigazione lungo la Riviera Euganea ci conduce nella mitica cittadina fondata da Ateste all'epoca dell'incendio di Troia ed oggi bellissima cittadina murata.



Programma:

Ore 08.30: incontro dei Signori partecipanti con il nostro personale all'imbarco del **Bassanello a Padova**. Imbarco ed inizio della piacevole navigazione lungo il **Bacchiglione**, fino al sostegno del Bassanello, si entrerà poi nella **Riviera Euganea** navigando il **Canale Battaglia**.

Lungo questo antico corridoio d'acqua che collegava Battaglia Terme a Padova, potremo visitare facoltativamente il **Castello del Catajo** (ingresso 9,00 € p.p.).

Riprenderemo la navigazione verso **Monselice**.

Ore 12.30: arrivo a **Monselice**, per pranzo libero o in ristorante previa prenotazione.

Dopo pranzo raggiungerete con il vostro bus la bella cittadina di **Este** per una passeggiata guidata nel pittoresco centro di stampo medievale avvolto dalle mura del bellissimo castello e la visita facoltativa del ricco Museo Atestino (ingresso € 4,00 p.p.).

Ore 17.00: termine della vista e di tutti i servizi.

Quote di partecipazione gruppi (min.35 pax): **38,00 € p.p.**

La quota comprende: il servizio di navigazione l'accompagnatore a bordo e la visita guidata di Este.

La quota non comprende: gli ingressi ai siti citati il pranzo in ristorante e quanto non espressamente menzionato alla voce "La quota comprende".

PRANZO: previa prenotazione è possibile effettuare il pranzo in ristorante convenzionato con un menù completo a base di carne composto da: aperitivo della casa, antipasto, primo piatto, secondo con contorno, dessert, bevande: ½ acqua minerale, ¼ vino, caffè - prezzo gruppi: a partire da € 24,00 p.p.

ANTICHE VIE DI NAVIGAZIONE - RIVIERA EUGANEA

da PADOVA a Monselice con Montagnana

La suggestiva navigazione ai piedi dei Colli Euganei ci fa fare un tuffo nel Medioevo tra castelli fiabeschi, mura e torri merlate.



Programma:

Ore 08.30: incontro dei Signori partecipanti con il nostro personale all'imbarco del **Bassanello a Padova**. Imbarco ed inizio della piacevole navigazione lungo il **Bacchiglione**, fino al sostegno del Bassanello, si entrerà poi nella **Riviera Euganea** navigando il **Canale Battaglia**.

Lungo questo antico corridoio d'acqua che collegava Battaglia Terme a Padova, potremo visitare il **Castello del Catajo** (ingresso 9,00 € p.p.).

Riprenderemo la navigazione verso Monselice.

Ore 13.00: arrivo a **Monselice**, per pranzo libero o in ristorante previa prenotazione.

Dopo pranzo raggiungerete con il vostro bus la bella cittadina di **Montagnana** le cui mura costituiscono uno degli esempi più insigni e meglio conservati di architettura militare medioevale in tutta Europa. La passeggiata ci mostrerà il Castello di San Zeno, nucleo antico della cittadina fortificata, ed il centro storico magari entrando nel bellissimo Duomo.

Ore 17.00: termine della vista e di tutti i servizi.

Quote di partecipazione gruppi (min.35 pax): **38,00 €** p.p.

La quota comprende: il servizio di navigazione, l'accompagnatore a bordo e la visita guidata di Montagnana.

La quota non comprende: gli ingressi ai siti citati il pranzo in ristorante e quanto non espressamente menzionato alla voce "La quota comprende".

PRANZO: previa prenotazione è possibile effettuare il pranzo in ristorante convenzionato con un menù completo a base di carne composto da: aperitivo della casa, antipasto, primo piatto, secondo con contorno, dessert, bevande: ½ acqua minerale, ¼ vino, caffè - prezzo gruppi: a partire da € 24,00 p.p.

ANTICHE VIE DI NAVIGAZIONE - RIVIERA EUGANEA

Navigando per i Giardini Storici dei Colli Euganei

Nella cornice dei Colli Euganei navighiamo alla scoperta di lussureggianti giardini che raccontano lo sfarzo delle dimore nobiliari che circondano splendide ville venete.



Programma:

Ore 09.30: incontro dei Signori partecipanti con il nostro personale a **Battaglia Terme** e transfer con vostro bus a **Valsanzibio** dove verrà effettuata la visita guidata del magnifico giardino monumentale di Villa Pizzocchi-Ardemani (ingresso € 9,00 p.p.).

A seguire, rientro a Battaglia Terme con vostro bus ed imbarco sul battello ed inizio della piacevole navigazione lungo il **Canale di Battaglia** lungo la bellissima **Riviera Euganea** fino a **Monselice**.

Ore 12.30: arrivo a **Monselice**, per pranzo libero o in ristorante previa prenotazione.

Dopo pranzo raggiungerete con il vostro bus l'elegante **Villa Pisani Scalabrin** a **Vescovana** per una visita guidata ai magnifici saloni affrescati ed una passeggiata nel meraviglioso parco che unisce una solida radice inglese di gusto vittoriano e la tradizione del giardino all'italiana in un armonioso incontro tra un impianto fortemente architettonico e la naturalità del parco circostante (ingresso € 6,00 p.p.).

Ore 17.00: termine della visita e di tutti i servizi.

Quote di partecipazione gruppi (min.35 pax): **35,00 €** p.p.

La quota comprende: il servizio di navigazione e l'accompagnatore a bordo.

La quota non comprende: gli ingressi ai siti citati, il pranzo in ristorante, il ritorno al punto di partenza e quanto non espressamente menzionato alla voce "La quota comprende".

PRANZO: previa prenotazione è possibile effettuare il pranzo in ristorante convenzionato con un menù completo a base di carne composto da: aperitivo della casa, antipasto, primo piatto, secondo con contorno, dessert, bevande: ½ acqua minerale, ¼ vino, caffè - prezzo gruppi: a partire da € 24,00 p.p.

ANTICHE VIE DI NAVIGAZIONE - RIVIERA EUGANEA E VILLA DEI VESCOVI

Una giornata speciale nei Colli Euganei alla scoperta di una magnifica dimora vescovile e dell'antica asta fluviale tra Battaglia Terme e Padova.



Programma:

Incontro con la nostra accompagnatrice a **Battaglia Terme (Pd)** e partenza con vostro bus per Luvigliano (Pd) per la visita guidata di **Villa dei Vescovi**. Straordinaria opera del cinquecento italiano, armoniosamente immersa nella natura dei colli Euganei, la villa fu ideata ed edificata tra il 1535 e il 1542 per il Vescovo di Padova, Francesco Pisani, come grandiosa opera architettonica ispirata alla classicità e destinata ad accogliere letterati e artisti del colto circolo di intellettuali radunato dal vescovo stesso.

Grazie anche importante ciclo di affreschi del fiammingo Lamberto Sustris, la Villa rappresenta una perfetta armonia tra architettura e paesaggio. **Donata al FAI nel 2005** da Maria Teresa Olcese e il figlio Pier Paolo in memoria del marito e padre Vittorio Olcese, la Villa è stata riaperta al pubblico il 21 giugno 2011 dopo il lungo lavoro di restauro del FAI, che restituirà così alla collettività un vero capolavoro del Rinascimento. Insieme al Negozio Olivetti in piazza San Marco a Venezia e al Bosco di San Francesco ad Assisi, la Villa è uno dei tre capolavori che il FAI ha deciso di regalare all'Italia in occasione del 150° anniversario dell'Unità.

Pranzo libero o in ristorante previa prenotazione.

A seguire, rientro a Battaglia Terme con vostro bus ed imbarco sul battello ed inizio della piacevole navigazione lungo il **Canale di Battaglia** lungo la bellissima **Riviera Euganea** fino al **Bassanello**, alle porte di Padova.

Nel corso della piacevole navigazione potremo ammirare gli esterni del castello del Catajo, risalente al 1570, e di Villa Molin, realizzata da Vincenzo Scamozzi.

Quote di partecipazione gruppi (min.35 pax): **44,00 €** p.p.

La quota comprende: l'ingresso a Villa dei Vescovi con visita guidata, l'accompagnatrice, la navigazione da Battaglia Terme al Bassanello.

La quota non comprende: il pranzo e quanto non espressamente menzionato alla voce "La quota comprende".

A TAVOLA SUL FIUME DEI POETI - E LA NAVE SALIRA' SULL'ASCENSORE AD ACQUA

Mantova/Fiume Po/Mantova

Dal verde raccolto e riposante della Valle delle ninfee, agli arenili ed ai vasti paesaggi padani. Per passare dal Mincio al Po, l'esperienza per tantissimi nuova, della conca di navigazione che a Governolo alza o abbassa la nave, a seconda che risalga o discenda il fiume.



Programma:

Ore 10.00: ritrovo dei Signori partecipanti a Mantova presso il pontile "Navi Andes" - Lago di Mezzo.

Imbarco sulla motonave "Andes 2000" e **navigazione dei laghi bassi e del Parco del Mincio**.

Ore 13.00: pranzo a bordo.

Nel pomeriggio navigazione del fiume in risalita.

Ore 15.00: rientro a Mantova e **visita guidata della città dei Gonzaga**, città unica dove terra, acqua, chiese, palazzi, piazze e strade raccontano venticinque secoli di storia.

Ore 16.30 ca: termine della visita guidata e di tutti i servizi.

Segnaliamo che i servizi di ristorazione a bordo delle motonavi in navigazione sui laghi sono forniti da ristoratori locali.

Quote di partecipazione gruppi (min. 50 pax) **60,00 €** p.p.

Bambini: da 0 a 5 anni gratuiti, da 6 a 12 anni **40,00 €** p.p.

La quota comprende: navigazione, commento a bordo, pranzo a bordo e visita guidata di Mantova.

La quota non comprende: ingressi, extra di carattere personale e quanto non espressamente menzionato alla voce "La quota comprende".

MANTOVA: LA CITTA' DEI GONZAGA

Mantova/Laghi

Mantova ci attende con i suoi magnifici palazzi: l'imponente Palazzo Ducale, sede ufficiale della dinastia dei Gonzaga, o il Palazzo Te, costruito nel 1500 da Giulio Romano come delizia per il Duca Federico II. Mantova è anche la città dei laghi e ci regalerà una piacevole navigazione tra i paesaggi sublimi dell'antica terra di Virgilio.

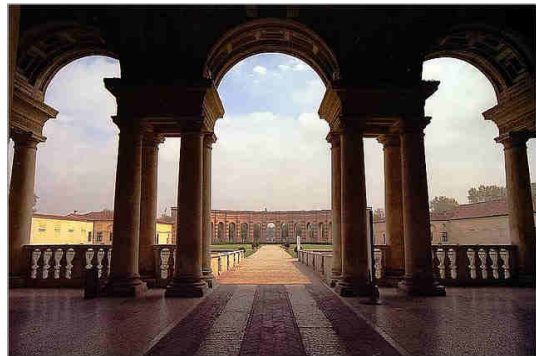

Programma:

- Ore 09.00: ritrovo dei Signori partecipanti con la guida a **Mantova** presso il pontile delle Andes. Visita guidata di **Palazzo Ducale oppure di Palazzo Te** (ingresso incluso – la scelta del sito dovrà essere comunicata al momento della prenotazione).
Il Palazzo Ducale di Mantova è costituito da un vasto insieme di edifici, cortili e giardini per una superficie totale di 35.000 metri quadrati ed ospita capolavori dei più grandi maestri che qui lavorarono: Domenico Morone, Antonio Pisano, Pietro Paolo Rubens, Andrea Mantenga, Giulio Romano e molti altri.
Palazzo Te è invece stato concepito come villa per gli ozi ed i ricevimenti del Duca di Mantova ed i suoi ambienti eleganti rappresentano la più alta espressione dell'invenzione di Giulio Romano, grande architetto e pittore.
- Ore 12.30: pranzo in ristorante in centro città con menù tipico locale.
- Ore 15.30: ritrovo presso il Pontile del Lago di Mezzo di fronte al Castello di S.Giorgio e imbarco sulla motonave Andes. Inizio della **navigazione dei laghi bassi e del Parco del Mincio**, protetto dal WWF. È questo l'ambiente più noto e sorprendente. Mantova si può scoprire da visuali diverse ma è dall'acqua che diventa più affascinante, misteriosa, struggente. Si ha un'inedita visione del Centro Storico, della Reggia, del Castello, delle cupole, delle torri. I monumenti riappaiono e si specchiano nell'acqua del lago, con straordinario effetto scenografico. Poi è la natura a fare spettacolo: con le distese galleggianti del Nelumbium, Fiore di Loto e della Trapa Natans la castagna d'acqua; con il levarsi di aironi, nitticore, martin pescatori, negli splendori delle fioriture o verdeggianti nel carice e nella canna palustre.
- Ore 17.00 ca: sbarco dei partecipanti presso il pontile di partenza e termine di tutti i servizi.

Quote di partecipazione gruppi (min. 50 pax) **65,00 €** p.p.

Bambini: da 0 a 5 anni gratuiti, da 6 a 12 anni **40,00 €** p.p.

La quota comprende: il servizio guida città di mezza giornata, l'ingresso ad un monumento a scelta tra Pal. Ducale e Pal. Te, il pranzo in ristorante con bevande incluse, la navigazione della durata di un'ora e mezza.

La quota non comprende: quanto non espressamente menzionato alla voce "La quota comprende".

TASSA ZTL BUS MANTOVA - ricordiamo che è in vigore la tassa comunale ZTL per i bus turistici per la quale Vi rimandiamo al sito ufficiale www.aster.mn.it

NORME GENERALI:

È prevista una gratuità ogni 25 persone paganti, esclusi gli ingressi ai siti.

I servizi in loco e gli ingressi alle ville, chiese e musei vanno liquidati dalle comitive direttamente sul posto.

SICUREZZA COVID-19: informiamo tutti i nostri clienti che la nostra società ha adottato tutte le prescrizioni previste per evitare il contagio del virus. Le nostre imbarcazioni sono state igienizzate e sanificate secondo i protocolli previsti da legge usando [prodotti certificati](#). Il nostro personale adotta tutte le precauzioni previste. Il distanziamento di bordo è garantito avendo limitato i posti.

CONDIZIONI PER PRENOTARE:

- trattandosi di servizi pubblici non di linea le prenotazioni, obbligatorie, possono essere effettuate di persona e per iscritto, via telefax o e-mail;
- al momento della conferma dell'escursione va inviato un fax o una lettera o una e-mail con numero dei passeggeri e cellulare dell'accompagnatrice o capogruppo;
- l'accettazione della prenotazione è subordinata alla disponibilità dei posti e si intende perfezionata con la conferma scritta;
- la tratta di navigazione così come l'ordine di visita dei siti sono sempre soggetti a variazione in base alla disponibilità dei siti stessi ed alla logistica dei nostri tour;
- il pranzo o la cena inclusi nei nostri programmi di navigazione si intendono con il menù di pesce come descritto;

IMBARCO A FUSINA E TASSA ZTL BUS VENEZIA: per le escursioni con imbarco a Fusina il ritrovo con le nostre accompagnatrici è da intendersi sempre 15 minuti prima della partenza del battello presso il parcheggio Terminal Fusina dove l'autista espletterà le pratiche per lo **ZTL** e pagherà il dovuto secondo il tour da effettuarsi. Per tariffe ZTL vedere sito www.avmspa.it.

PAGAMENTO: caparra del 25% al momento della conferma, il saldo dovrà essere fatto una settimana prima della partenza a mezzo bonifico bancario e dovranno essere pagati tutti i posti confermati.

RINUNCE: In caso di rinuncia dell'escursione, verranno applicate le seguenti penali: 50% se la disdetta avviene fino a 15 giorni prima della partenza; 75% se la disdetta avviene fino a 7 giorni prima della partenza; intera quota dell'escursione dopo tale termine o in caso di mancata presentazione. Per ogni controversia sarà competente la Corte Arbitrale Nazionale ed Internazionale di Venezia.

REVOCHE: In caso di mancata partenza dei battelli, dovuta a ragioni tecniche quali avarie, particolari condizioni idrometriche dei fiumi o comunque a cause di forza maggiore indipendenti dalla volontà, la **Delta Tour** ha diritto di revocare le prenotazioni in corso rinviandole in data da stabilire di comune accordo oppure potrà essere erogato voucher per pari valore del servizio non utilizzato. **Delta Tour** non può essere ritenuta responsabile per la chiusura improvvisa ed imprevista di ville, chiese, o siti citati sul programma così come da ritardi o interruzioni di viaggio provocati da problemi inerenti le manovre di apertura delle conche o dei ponti dipendenti dalla pubblica amministrazione o da ordinanze improvvise di chiusura della navigazione.

ANNULLAMENTO/SOSPENSIONE: La **Delta Tour** può ugualmente annullare il contratto senza indennità quando il numero minimo di viaggiatori previsto nei programmi di navigazione non sia raggiunto. I posti a bordo non sono numerati. In caso di mal tempo o qualsiasi altra situazione indipendente da Delta Tour, l'escursione giornaliera, serale o notturna o evento particolare tipo Redentore, Fuochi Cavallino o Capodanno, dovesse essere sospeso o annullato, per Delta Tour, non viene mai annullata, salvo condizioni climatiche molto avverse che saranno valutate insindacabilmente dal comandante di bordo e che comporteranno l'eventuale rimborso dovuto. In caso di sospensione di un qualsiasi spettacolo previsto, nella giornata della partenza delle motonavi, verrà meno ogni diritto al rimborso del biglietto. In caso di annullamento dello spettacolo dovuto a qualsiasi motivo non da noi dipendente, Delta Tour effettuerà lo stesso l'evento a bordo con navigazione e cena ed i passeggeri avranno diritto di avere un rimborso del 30% del biglietto acquistato.

VARIAZIONI: a giudizio insindacabile del Comandante di bordo i percorsi prescelti potranno subire variazioni imposte da particolari condizioni ambientali, o situazioni verificatesi durante la navigazione.

RINVIO: per quanto non espressamente previsto nelle suddette condizioni generali, si fa riferimento alla voce "condizioni di contratto" consultabile al sito internet www.deltatour.it oltre alle "norme di legge in vigore" e "relative attuazioni di direttive CEE".

GARANZIE: tutti passeggeri imbarcati sulle motonavi della **Delta Tour** Navigazione Turistica sono assicurati contro qualsiasi rischio di viaggio a norma di legge. Non è ammesso il trasporto di animali se non chiusi in gabbia; non è consentito il trasporto di bagaglio se non piccolo come le borse a mano. La **Delta Tour** non risponde degli oggetti personali lasciati a bordo durante le soste.

CONDIZIONI GENERALI DI CONTRATTO DI VENDITA DI PACCHETTI TURISTICI: www.deltatour.it

Sempre a disposizione per ogni richiesta o informazione, nell'attesa di ricevere eventuali opzioni, La ringraziamo per l'attenzione prestataci e cogliamo l'occasione per porgere i nostri migliori saluti.

Delta Tour

DELTA TOUR® Navigazione Turistica & Incoming Tour Operator
Padova – Riviera del Brenta – Venezia e Isole – Parco del Delta del PO – Ferrara – Laghi di Mantova

TEL +39.049.8700232 FAX +39.049.760833- @ info@deltatour.it

E per scoprire il nostro mondo... visitate i nostri siti:

www.deltatour.it

www.bikeandboat.it

www.anticheviedinavigazione.it

www.europeanrivercruisesitaly.com

Delta Tour S.n.c. di Rudy e Diego Toninato & C.

Via Toscana, 2 - 35127 PADOVA

Aut. Prov. di PD n° 1535 del 15.05.2014 - Polizza Assicurativa R.C. Europ Assistance n. 4358094

Fondo Garanzia "Tua Assicurazioni Spa" n. 40316512000022

C.F. e P.Iva 02045740285 – Reg. Imprese 26466/PD 060

Aderiamo alla CNA dal 1986

